



移住 & 定住

GUIDE BOOK

トットリのまんなか



ウラシヨシクラヨシ



時を超え、人々の暮らしが息づく場所

contents



- 01 倉吉ってこんなまち
- 07 子育て
- 11 気候
- 15 移住体験ガイドツアー
- 17 住まい
- 21 支援制度
- 23 農業
- 27 仕事



「暮らし良し」「くらよし」です。



倉吉市
KURAYOSHI

本当の豊かさを探して...

地元の人は謙遜して「なにもない」といいますが、暮らしに必要なものがあって、山と海に囲まれた暮らしに本当の豊かさを感じています。大事に守られてきた古い町並みは、どこか懐かしくて愛おしい。派手さより、素朴な美しさに惹かれるならば、きっと気に入っていただけるはず...



倉吉って こんなまち

鳥取のまんなか

鳥取県中部の玄関口、倉吉駅を中心に、東に温泉、北に日本海、西に大山、南には避暑地「蒜山高原」があり、オンもオフも楽しめる立地です。

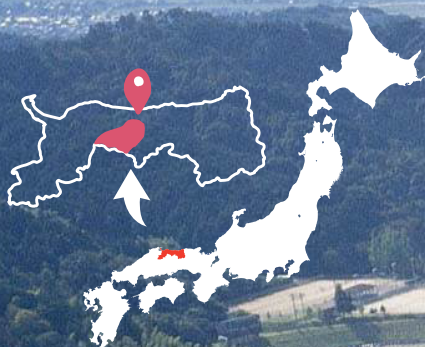

うつぶきやま ▶▶▶ 打吹山

かつては城が築かれ、伯耆国の経済の中心として栄えた倉吉のシンボル。原生林で覆われた自然林の宝庫で、日本のさくら名所100選、森林浴の森日本100選に選ばれている山陰を代表する都市公園。

R4年度
移住者数
295名
(211組)

転勤・学生は除く

鳥取県は人口最小県

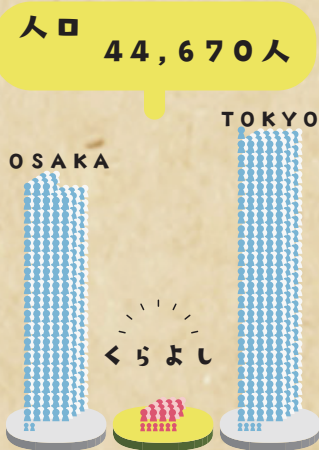

美しい日本の 歴史的風土100選

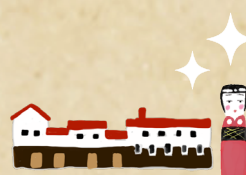

江戸～昭和の風情が漂うまち

旧中心市街地にある白壁土蔵群には江戸・明治期の建造物が多く、国の重要伝統的建造物群保存地区に選定されています。歩くだけでタイムスリップしたような気分になれる独特な空気感のあるまちです。

山・川・海が近い！

恵まれた自然環境



名湯百選



星空保全地域に指定

県内3大河川の一つ、「天神川」と、その支流「小鴨川」などが低地を形成しています。この2河川は、全国トップレベルの水質で、「水質が最も良好な河川」に選ばれています。※国土交通省2021調査 西部は大山の東麓に属し、南部では蒜山など中国山地の山々が迫るなか、「関金温泉」も湧いています。その関金地域では、水質の良さもあり、昔からワサビ栽培がさかんです。また、優れた星空環境を有していることから、鳥取県から「星空保全地域」に指定されました。日常的に自然の恵みをいただけるという豊かさがここに 있습니다。



住みたい田舎 ランキング

中国エリア総合 **第2位**

人口3万人以上
5万人未満のまち
総合部門 **第4位**

宝島社
「田舎暮らしの本」
2023年2月号



住みよさランキング

全国総合 **第8位**

中国・四国編 総合 **第1位**

東洋経済新報社
「住みよさ
ランキング2023」

市の **2/3** が森林



だけど意外と便利？

スーパーマーケットは10店舗以上、コンビニも20店舗以上。生活するうえで必要なものが、狭い範囲にギュッと詰まっています。コンパクトな街は意外と便利なのです。



市内全域で

(catv)
高速インターネット
利用可能



人口に対する

病院・福祉施設数が多い



病院数

9施設

一般診療所 43施設

休日急患診療所もあり、
いざという時も
安心です。



くらし

周辺MAP



鳥取県全体図

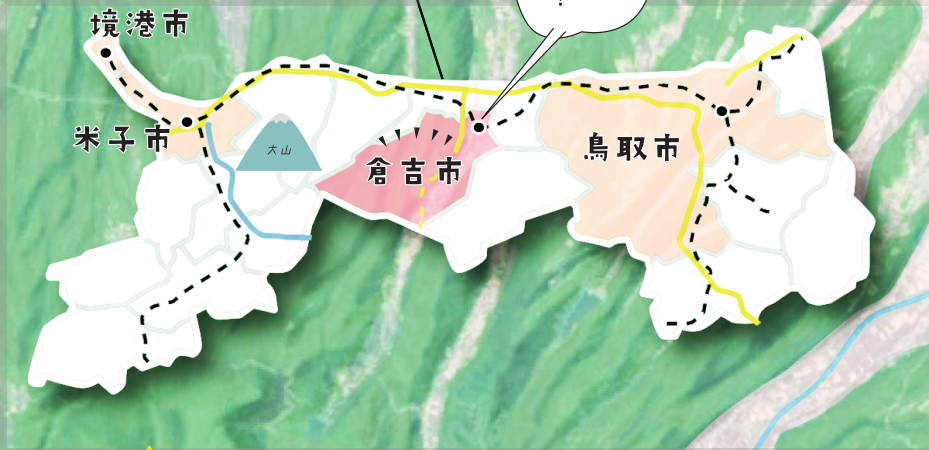

中山口

八橋

浦安

大栄東伯IC

琴浦東IC

境港市

米子市

大山

倉吉市

鳥取市

船上山

西にはリゾート地 大山

たいせん

●地蔵峠展望台

大山池

●水車の郷体験工房

●旧山守小学校

●東大山大橋

●養魚場

●養魚場

●小泉わさび田

●自然がっこう
「旅をする木」

●清水「命の泉」

南には岡山県

ひるぜん
リゾート地 宗山高原



北に日本海



ここは街エリア！
病院やスーパーなどが
集中しているよ！

詳細は次ページ！→

	小学校		
	中学校		お試し住宅
	高校		コンビニ
	大学		スーパー
	バス路線		道の駅
			名水
			消防署

市街地エリアマップ

ほどよく便利な街中には、生活に必要な都市機能が狭い範囲にギュッと詰め込まれています。
旧中心市街地はレトロな街並みが楽しめます。



レンタサイクルや
バスを利用してみよう！

赤瓦・白壁土蔵群

(倉吉駅から約4km)

時間がゆっくりと流れる城下町。伝統工芸品を扱うお店や移住者さんのお店も多い地域です。



01

- | | |
|------|------|
| 小学校 | コンビニ |
| 中学校 | スーパー |
| 高校 | 病院 |
| 大学 | 郵便局 |
| バス路線 | 消防署 |
| | 直売所 |



行ってみよう！

倉吉銀座商店街ポータルサイト

三朝温泉

02



円形劇場くらよし フィギュアミュージアム

現存する日本最古の円形校舎を
利活用して作られました。

03



倉吉パークスクエア

ホールや図書館、温水プールに屋外
遊具などがそろった文化施設です。

鳥取県中部の玄関口である倉吉駅

東京や大阪などの主要都市と
高速バスや特急列車などでつながっています。

鳥取県の
まんなかに
ある倉吉市



access

主要都市からのアクセス

自動車	大阪	約3時間30分
	広島	約4時間
	福岡	約6時間30分
高速バス	大阪	約3時間30分
	岡山	約2時間30分
	広島	約4時間
鉄道	東京	約3時間
	京都	約3時間
	大阪	約3時間
飛行機	羽田	約1時間10分
	米子空港	約1時間
	鳥取空港	約45分

JR 倉吉駅

日常の交通手段

- 01 車は必須です!**
とはいえ、街中では車を持たない方も。
- 02 路線バス**
市街地では1日約70往復走っています。
- 03 タクシー** 電話で呼ぶべし!
※3社が営業。24時間営業は1社のみ。
- 04 運転代行**
飲み会の時等に利用されます。





© 自然がっこう旅をする木

子育て

街 or 山？

どちらもえらべる



「お店や学校は近くにほしいな…」 「いやいや、大自然メインな暮らしがしたい！」 「そこそこ便利な田舎がいい！」 etc・・・

それぞれの子育てスタイルがあるように、地域の選択肢は多いと嬉しい。山と街が近い倉吉市は、豊かな自然というフィールドも、学校や病院、プールや図書館などの施設も、身近で手が届く範囲にあるハコニワみたいなまち。

ここで暮らした経験は、きっと財産になるはず…。



意外と多い!!

教育施設



人口の割に、学校等の教育施設が多い倉吉市。
自然保育ができる施設もあり、国内外から注目されています。



保育施設 ○○○○

公立 8 施設
私立 17 施設

・届け出保育施設が 2 施設

休日保育や病後児保育を実施している施設もあります

待機児童
ゼロ

小学校 ○○○○

12 校

中学校 ○○○○

5 校

高等学校 ○○○○

- ・倉吉総合産業高等学校〈ビジネス科・機械科・電気科・生活デザイン科〉
- ・倉吉西高等学校〈普通科（単位制）〉
- ・倉吉東高等学校〈全日制普通科・定時制〉
- ・倉吉農業高等学校〈食品科・生物科・環境科〉
- ・松柏学院倉吉北高等学校〈普通科特別進学コース・普通科総合コース・調理科〉



子育て支援

ファミリーサポートセンター

1 時間 500 円～ 700 円で、保育所のお迎えや一時的な預かりなどで利用できます。

子育て支援センター

2 施設あり。子育て中の親子が気軽に立ち寄り交流ができる場所です。

その他

- ・倉吉市子育て世帯買い物応援事業
- ・とっとり子育て応援パスポート
- ・出産手当
- ・指定ごみ袋プレゼント
- ・給食費の軽減
- ・ブックスタート事業
- ・不妊治療費の助成



注目

自然がっこう
旅をすゝ木
tabiosuruki.com

子どもの自由な学びを保証する、山の上の小さな学び舎です。休耕田に電気や水道を引き、みんなで手作りした園舎を拠点に、大人も子供も学びあいます。1 日体験もできます。

代表 トクダさん





ある子育て世帯の暮らし



大学

- ・鳥取短期大学
- ・鳥取看護大学



その他各種学校

- ・農業大学校
- ・看護学校
- ・産業人材育成センター



幼稚園
と
こ
り

教えて!

倉助さん一家

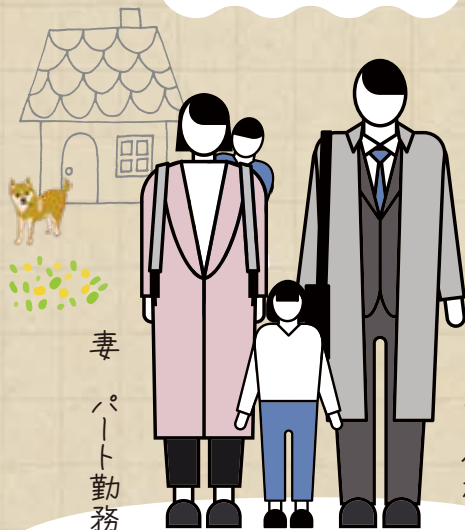

妻
パート勤務

夫
会社員

#30代・共働き

#こども二人(保育園・小学生)

#戸建てマイホーム(電化住宅)

#夫の趣味 釣り・家庭菜園

#妻の趣味 雑貨ハンドメイド

車は
一人一台

夫婦で副業

趣味や子育ての
ブログ、アプリで作品を
販売したり、菜園で採れた
野菜を直売所で
販売することもし

収支の一部

倉助さんの場合...

無料のアスレチックが
お気に入り!



倉吉未来中心

公共施設



倉吉パークスクエア



市立図書館

雨の日は読み聞かせ会に参加したりします



温水プール

- 幼児 無料
- 小中高生
- ・通常 220円
- ・夕刻 120円



収入

項目	金額
夫の給与	200,000
妻の給与	130,000
副業	40,000 ※増減あり
児童手当	20,000/月 or 25,000/月

※4カ月に1度支給

支出

項目	金額
家のローン	60,000
駐車場	0
ガソリン代	12,000 ※2台分
電気	8,000 ※冬季は倍になる
ガス	0
水道	3,000
食費	40,000
交際費	20,000
保育料	0
給食費	4,500 (保育園) 5,000 (小学校)
児童クラブ	2,000
車のローン1	25,000 ※乗用車
車のローン2	15,000 ※軽自動車
年単位の支出	
自治会費	12,000 /年
固定資産税	120,000 /年

家庭菜園で
食費を節約!





気候

**四季の変化を
十分に感じられる**



ふと、季節を感じる瞬間。例えば雲の形や空の色、稲穂の実り、山を彩る木々の色、空気の匂い、食卓に並ぶ食材、虫や鳥たちの声…。時間の流れが愛おしく、普段の暮らしが少し豊かに感じる瞬間が季節ごとに訪れます。そんなメリハリのある季節が、定期的に気分をリセットしてくれる気がします。山陰地方の特色でもある、湿気の多さや、冬季の曇天は、お肌に嬉しい効果もあると言われています。



春～秋にかけての気候は、大阪、東京とさほど変わりません。

気象庁2022Date

年間の平均気温

日本海側に位置するため、湿気が多く、雪が降るのが特徴です。冬は日照時間も減ります。

- 平均気温 15.3℃
- 最高気温 36.3℃
- 最低気温 -3.1℃

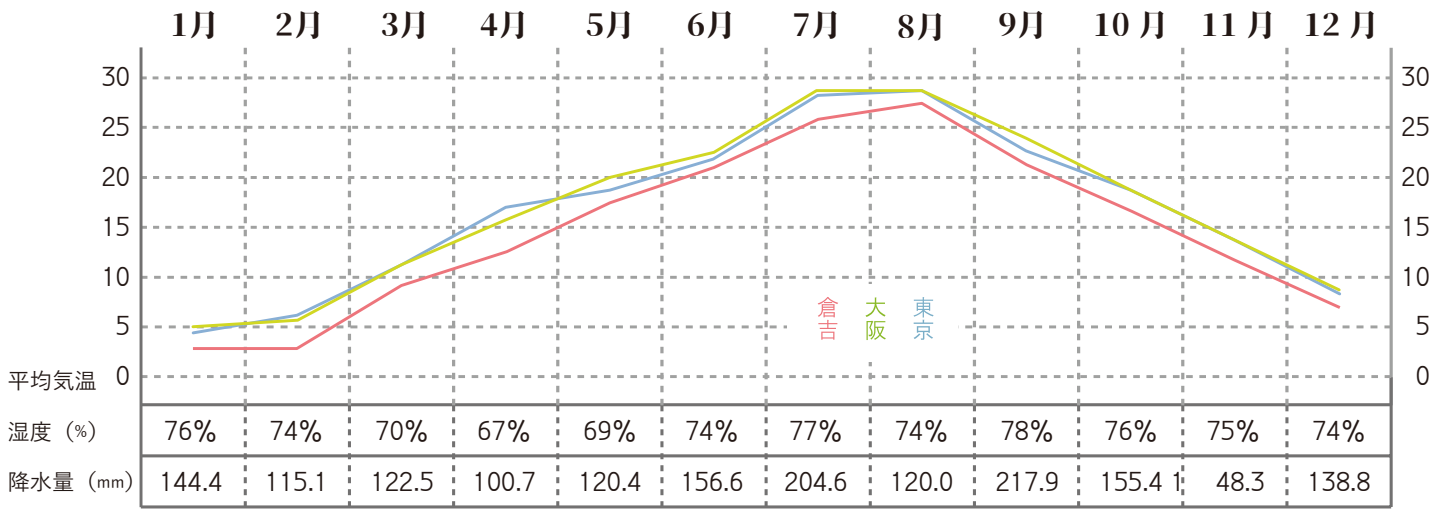

平均気温、湿度、降水量は平年値（1981-2010年の30年間の観測値の平均）出典：気象庁



寒暖差が大きく、天気の変化が激しい時期。3月～4月は「黄砂」が見られる。

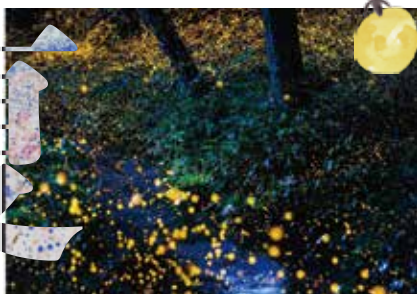

6月中旬は蛍の見ごろ。梅雨明けと同時に気温が上昇し、祭やアクティビティなど、子供たちはワクワク♪



10月下旬ごろから紅葉が始まり、収穫祭や運動会などのイベントごとが増える時期。



Point

冬の暮らし

12月～2月の3ヶ月間。
山陰地方らしさが色濃く出る時期です。

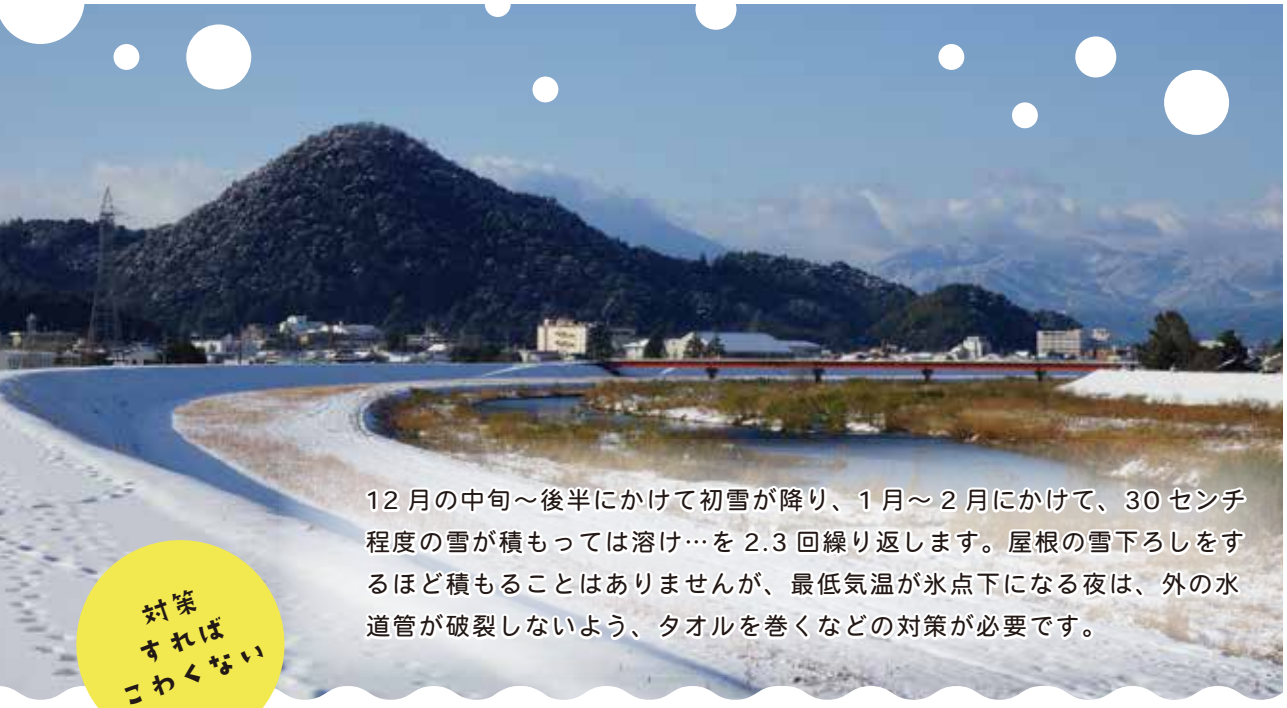

対策
すれば
こわくない

12月の中旬～後半にかけて初雪が降り、1月～2月にかけて、30センチ程度の雪が積もっては溶け…を2.3回繰り返します。屋根の雪下ろしをするほど積もることはありませんが、最低気温が氷点下になる夜は、外の水道管が破裂しないよう、タオルを巻くなどの対策が必要です。

積もりそうな日はワイパーを上げておきます。
解氷スプレーなどの便利グッズは、まちのカー用品店に売っています。



除雪車



融雪装置

坂道などで作動してくれるので安心です♪

夜通し雪かきをしてくれるおかげで交通網がパニックになりにくいです。

雪かき4種の神器



他都市と比較すると・・・

気象庁2022Date

東京、大阪と比べると雪が多いです。

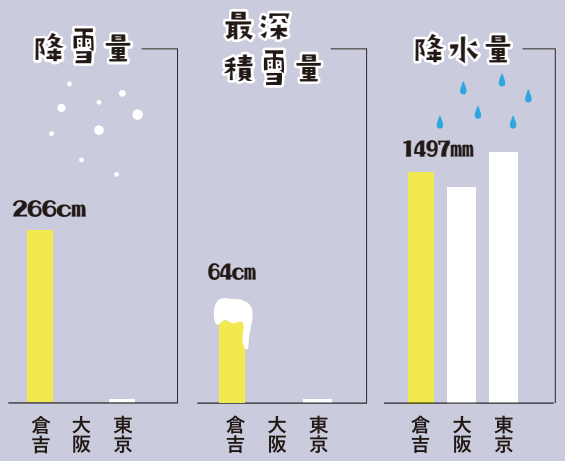



暮らすように旅をする

移住体験

ガイドツアー

ガイド料
無料

日程自由の
オーダーメイド形式



観光地だけじゃ分からない、日常の風景とか、地域ごとで変わる雰囲気を見てみませんか？先輩移住者さんとの交流や、地域行事の参加など、ご要望に応じて内容を定めることができるオーダーメイド形式の移住体験ガイドツアーです。

相談員が
ご案内します



注意事項

- ★ご来訪予定日の2週間以上前にご相談ください。
- ★日程、内容によっては、ご希望に添えない場合もございますのでご了承ください。
- ★運営側の都合により、ツアーをお断りする場合がございます。



鳥取県の支援

詳細についてはお問い合わせください。

まずは
現地視察！



鳥取移住応援メンバーズカード

レンタカーや飲食店の割引など、移住前後に便利なサービスなどの優待が受けられます。
Web申込可。※移住前にお申込みください。

鳥取県内空港発着国内便エアサポート支援

鳥取県への移住などの理由で「鳥取砂丘コナン空港」「米子鬼太郎空港」発着の国内便を利用される方へ航空運賃の半額～全額支援されます。※定員に達し次第終了

お問合せ：ふるさと鳥取県定住機構
TEL 0120-841-558



お問合せ：鳥取県観光交流局観光戦略課内
「鳥取県内国内便エアサポート事業」
実施事務局 TEL 0857-26-7099

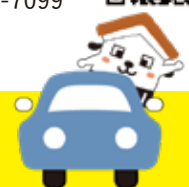

移住体験 ガイドツアー

半日あれば十分に周れてしまうコンパクトなまち。さあ、何を見よう？



関金温泉

「名湯百選」に選ばれている泉質。大型の施設や昔ながらの共同浴場、無料の足湯など、日常に温泉のある生活を体験してみてもは？



グルメ

海の幸、山の幸、良質な水にも恵まれ、とにかく美味しいものがたくさんです！その時々旬の食材を味わってみてください。



空き家見学

空き家バンクや民間物件等をご案内します。※仲業者との日程調整が必要ですので1週間前までにご連絡ください。



いろいろな体験

田舎でしてみたいことを教えてください。農業体験や川遊びなど、実際に体験すると見えてくる！田舎のリアルを感じられるかも？



教育施設を見学

保育園や学校など、実際に見てみることで移住がより明確になります。※内覧をご希望の方はお早めにお知らせください。



職場見学

気になる仕事があれば教えてください。見学や体験ができることもあります。



お買い物

スーパーや野菜直売所など、生活に欠かせない場所にも行ってみましょう！地域ならではのものを探すのも楽しい！



地域交流

例えば、移住の先輩に話を聞いてみたり、地域のお祭りに参加したり…。地元の方の人柄や雰囲気に触れてみましょう！



街ぶら

歩きや自転車で、車では見えない部分を覗いてみましょう。





住まい

理想の暮らしを 叶える場所



都会と比べて、住宅取得費が抑えられるのが田舎の魅力のひとつ。購入か、それとも賃貸か…？海の近くか、それとも山か？はたまた温泉の近くか…。色々考えていると何から始めたらよいのか分からないという相談が多く寄せられます。移住定住相談窓口では、空き家バンクや中古住宅の情報提供や、物件の見学対応を行っていますので、まずはご相談ください。



1

空き家バンク

くらし空き家バンク物件に登録された空き家情報を提供しています。ホームページで詳しい情報をご覧ください。※空き家バンク補助金については、21ページをご参照ください。

※見学のご予約は一週間前までにお願いします。

※くらし空き家バンク物件は、基本的に仲介者が入っています。

※市は、物件の交渉・契約に関して売買・賃貸の仲介行為は行いません。

▶▶▶▶ **お問合せ** しごと定住促進課 TEL 0858-27-0501



h p で最新情報を
チェックしてね!



2

民間物件



市内には不動産業者が複数あります。1R～3DKのアパートが、比較的多く、インターネット物件検索サイトでも検索することができます。

見学前に…
保証人や、内定証明書
が必要か確認を!



3

公営住宅

市営住宅

公営住宅法に基づき整備された低額所得者賃貸住宅です。不定期にHPで募集情報を公開しています。

特定公共 賃貸住宅

中堅所得者を対象に、倉吉市が整備した優良な賃貸住宅です。入居資格や入居の義務、制限等が厳密に定められています。

▶▶▶▶ **お問合せ** 鳥取県住宅供給公社 TEL 0858-26-8501

県営住宅

鳥取県が整備し管理する公営賃貸住宅です。毎月初めにHPで募集情報を公開しています。

▶▶▶▶ **お問合せ** 鳥取県住宅供給公社 TEL 0858-26-8500



※入居者本人または申し込みの内容を把握している方が、各窓口へ直接お申込みください



移住する前に倉吉市での暮らしを一定の期間体験していただけます。風土や気候を体感したり地元の方と交流したり、農業体験や仕事探し、住宅探しの拠点としてご利用していただけます。

古民家ゲストハウス 倉吉

倉吉駅から車で8分。築105年の古民家をリノベーションしたゲストハウス。WIFI完備した蔵もあり、ワーケーション・多拠点生活にも最適！薪割体験もできます！

料金 ご利用人数、部屋によって異なります。詳しくはお問合せください。



客室が3室



まちに近いけど
のどかです

新
ス
ト
ー
ブ
の
家

contact ▶▶▶▶▶ 古民家ゲストハウス倉吉 Tel・fax 0858-33-4044

関金温泉 湯楽里 ゆらり

滞在スタイルに合わせて5つの部屋タイプが選べます。天然ラジウム温泉源泉100%付き！キッチン付きの部屋や共同キッチンもあり、自炊ができます。

料金 3,300円~/1日
ご利用人数部屋タイプによって異なります。



ラジウム源泉かけ流し



ながめが良い
客室

温
泉
の
家

contact ▶▶▶▶▶ 湯楽里（ゆらり） Tel 0858-45-6400

その他

ビジネスホテルや温泉旅館、ゲストハウスなど、短期の滞在に便利な施設もあります。

とっとり暮らしアドバイザーのくき九鬼住職が運営する宿坊では、
長期の滞在も相談可能！

相談してね



宿坊用にリフォームした客室



レトロな共同浴場が目の前！
200円で入浴できます

国の重要文化財『木造地藏菩薩半跏像』が
安置される開創1265年のお寺



予約はこちら

地藏院宿坊 Tel 0858-45-2656

居酒屋やコンビニが徒歩圏内にあるので、
何かと便利に滞在できます。

ゆっくり
過ごしていきないう



支援制度

■ 空き家バンクの購入



1 件につき
30 万円

※転入日から 6 か月以内に申請すること

▶ 条件 A へ

■ 空き家バンクの家賃等補助



空き家バンクの礼金・家賃

最大 5 万円

※転入日から 6 か月以内に申請すること

▶ 条件 B へ

■ 新築住宅の購入 ■ 中古住宅の購入



2 人以上で 単身で
最大 100 万円 最大 50 万円

※建物価格の 1/10

※転入日から 5 年以内に手続きが完了すること

※ 店舗部分は対象外

▶ 条件 C へ

39 歳以下の方

■ 若年層への奨励金



20 万円

※転入時に 39 歳以下（子を除く）2 人以上の世帯で

★高校入学前の子がいる
★妊娠中
★結婚して 10 年以内

⇐いずれかに
該当する場合

▶ 条件 D へ

35 歳以下の方

■ 結婚新生活応援



最大 30 万円

★住宅購入費 ★住宅賃借費
★引越費 ★リフォーム費

※令和 5 年 3 月 1 日～令和 6 年 3 月 31 日に婚姻の方

▶ 条件 E へ

■ 税の減免



35 歳以下の方に 3 年間

固定資産税の一部を減免

詳細は「税務課資産税係」0858-22-8114

■ 移住就業支援金

▶東京圏（東京都・埼玉県・千葉県・神奈川県）から移住された方で、マッチングサイトに対象として掲載する求人に新規就業した方。又は、「地域課題解決型起業支援補助金」の交付決定を受けた方。

世帯で 単身で
100 万円 60 万円



■ 地域課題解決型起業支援補助金

▶ビジネスを通じて地域課題解決に取り組む起業家を支援します。
(募集期間や対象事業などの条件があります)

最大 200 万円

※お問い合わせは、鳥取県商工労働部
産業未来創造課 産業支援担当まで



▶ 支援金の詳細はHPでご案内しています

必ず
事前にご相談ください!



▶ 条件 A

- 空き家に住所を有し、土地と建物を所有（登記）すること
- 5年以内に空き家を売却・取り壊ししないこと
- 5年以内に空き家から転居・転出しないこと
- 実績報告の前日までに市に転入すること

申請・お問い合わせ先
倉吉市役所 しごと定住促進課

TEL 0858-27-0501

✉ iju@city.kurayoshi.lg.jp

▶ 条件 B

- 転入日前に連続して3年以上、県外に居住していた方（転入して6カ月以内の方を含みます）
- 当該物件に住所を有し、居住すること
- 入居した物件に1年以上居住する意思のある方

▶ 条件 C

- 転入日前に、連続して3年以上県外に居住していた期間がある方で、転入日から5年以内に住宅の新築等が完了する方
- 引き続き5年以上居住する意思がある方
（5年以内に市から転出された場合、年数に応じて補助金返還を求める場合があります。）
- 新築については、市内に本店・営業所等を有する業者と工事請負契約を締結して行うものに限ります
 - ★土地の購入等に要する経費は、補助対象外です
 - ★中古住宅は、建築後1年以上とします

▶ 条件 D

- 申請日の前2か月以内に世帯2人以上で倉吉市に住民登録をした世帯であること
- 倉吉市への転入日において、世帯員のいずれか（子を除く）が満39歳以下であること
- 世帯員のうち、過去に倉吉市に居住したことがある方は、県外に転出してから1年以上経過していること
- 転勤、研修等の一時的な転入ではなく、倉吉市に継続して5年以上定住する意思があること
- 申請時において、次のいずれかの要件を満たすこと
 - 結婚して10年以内であること
 - 妊娠中であること
 - 世帯内に高校入学前の子がいること

▶ 条件 E

- 令和5年3月1日から令和6年3月31日までに婚姻届けを受理された夫婦であること
- 令和4年1月1日から令和4年12月31日までの夫婦の合計した所得が500万円未満であること
- 婚姻届け提出時点で、ご夫婦の年齢がともに35歳以下であること
- 申請日において、夫婦の住所が当該住宅の住所であること
- 補助金の交付を受けた日から5年以上、倉吉市に定住する意思があること





農業

広大な台地

良質な黒ボク土壌



日本海にそそぐ河川周辺には水田地帯が広がり、南西部には良質な黒ボク土壌の畑地帯が広がっています。気候はどちらかというと温暖で、台風などの自然災害が少なく、気候条件に恵まれています。大山火山灰に由来する黒ボク土壌は表層多腐植質です。昔から稲作の中心地であると同時に、キャベツ、ネギなどの主要野菜の他、二十世紀梨、スイカ、メロン等のフルーツ栽培も盛んです。

主な栽培品目

こだわりの
ごくみ すいか
極実西瓜

限定された農家だけが作りあげる、手間暇かけて作られる甘みとシャリ感



鳥取県といえば



二十世紀梨

上品な甘みと酸味、みずみずしさと歯切れの良さが人気のヒミツ

ツヤっ
もちもち

米

綺麗な水と空気、気候も米作りに適しています



ミルクが決め手!

**プリンス
メロン**



農薬の代わりに、水に脱脂粉乳を溶かしたミルクを散布する農法

check!

農産物直売所

ここに来れば、地元の農畜産物が一気に手に入ります

市内に3か所!



未経験者
大歓迎!

**梨・スイカづくり
生産者募集!!**

- ・受け入れ農家のもとで、独立就農に向けた研修を行います。
- ・研修期間中は、国や県の支援制度を活用できる場合があります。
- ・研修中に独立後の農地や機械、ハウスなどの準備を行うことでスムーズに就農できます。

最短1カ月～
スイカのお試し就農
できます!



各種相談窓口

鳥取県農業経営・就農支援センター
事務局：鳥取県経営支援課内

鳥取県の農業相談はこちら!



TEL 0857-26-7262

鳥取県中部総合事務所農林局
倉吉農業改良普及所

倉吉市の農業相談はこちら!



TEL 0858-23-3191

倉吉市
農業委員会事務局

農地をお探しのかた!



TEL 0858-22-8171



新規就農者への道のり



STEP1

見学する

農業視察訪問研修

先進農家等の視察、訪問、農作業体験、個別相談等随時受付。

- ・期間…日帰り、または1泊2日
- ・時期…6月、3月



(公財)
鳥取県農業農村担い手育成機構

就農体験研修

栽培（果樹、野菜、花き、作物）、飼養（畜産）の体験。

- ・期間…随時（1日～5日間）



鳥取県立農業大学校

STEP2

基礎を学ぶ

アグリチャレンジ研修

公共職業訓練として、農業の基礎知識、実践で活かせる基本技術を習得。

- ・期間…4カ月（受講料無料）



鳥取県立
産業人材育成センター倉吉校

スキルアップ研修

社会人等で新規就農を希望する方を対象に、すぐに就農できる人材を養成。

- ・短期4カ月（受講料4万円）
- ・長期1年（受講料111,600円）



鳥取県立農業大学校

STEP3

実践する

アグリスタート研修

就農品目栽培に関する実践技術と経営ノウハウを、先進農家からマンツーマンで学ぶ。

- ・期間…最大2年間（受講料無料）

※定員、審査あり

※就農準備資金（国）150万円/年
を活用するか、研修交付金（県）
10万円/月を支援



(公財)
鳥取県農業農村担い手育成機構



倉吉市
農林課

新規就農者募集！



TEL 0858-22-8157

鳥取県立農業大学校

体験研修でスキルアップ！



TEL 0858-45-2411

鳥取県立
産業人材育成センター倉吉校

アグリチャレンジ申込はこちら



TEL 0858-26-2247



仕事

職種はさまざま

色々な支援を利用して情報収集から始めてみよう！

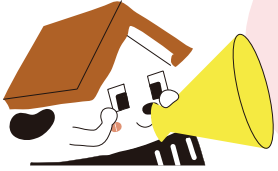

くらし事業所数

出展：令和3年経済センサス活動調査

単位：事業所

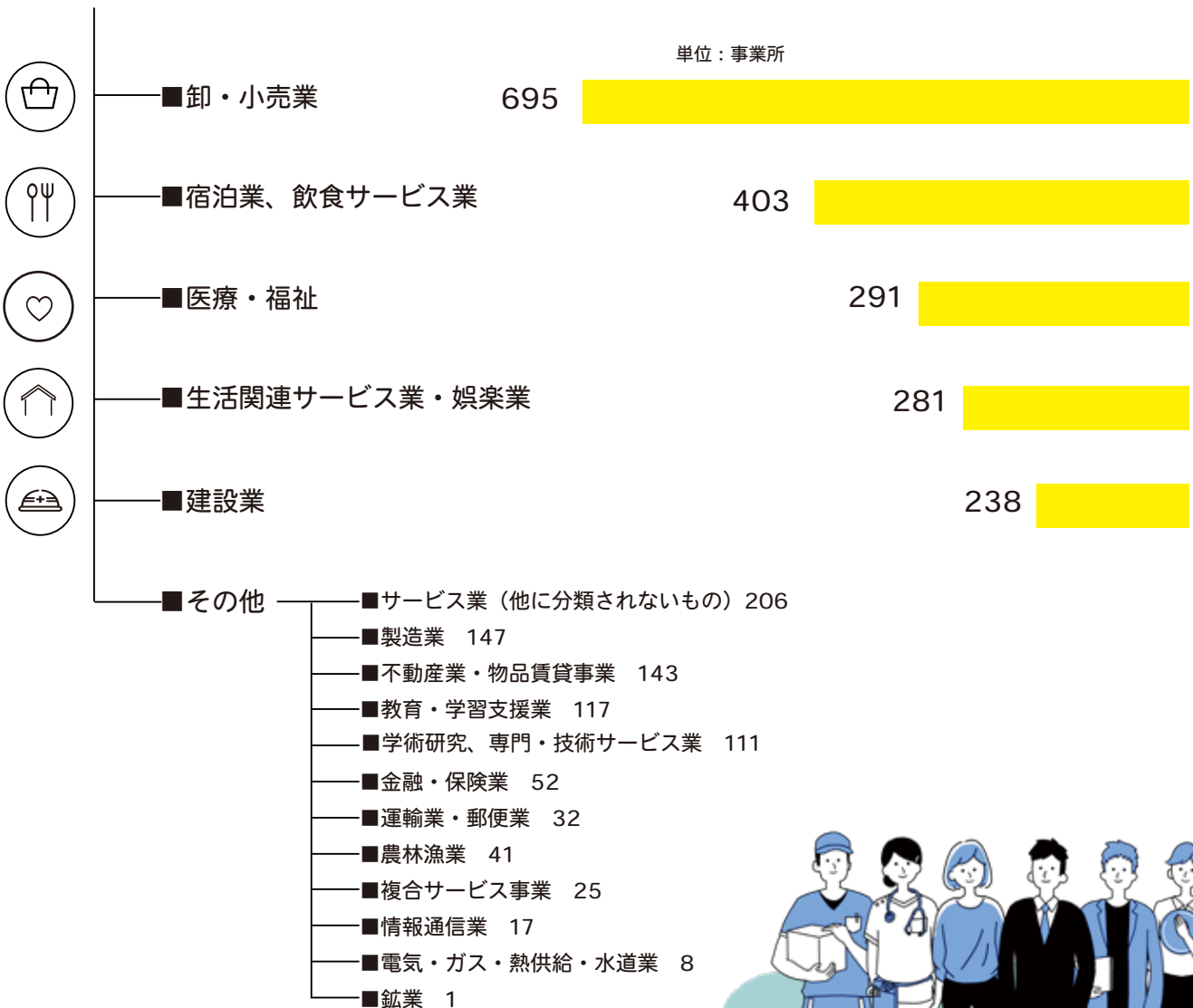

就職までをトータルサポート！

I J U ターン就職支援

鳥取県の求人・求職システムに登録すると様々なサポートが受けられます



▶ 県内企業の事業内容や特色、就職に関する情報をホームページで閲覧できます

支援制度

▶ 奨学金返還支援 (35歳未満)



・市内企業への就職を機に移住した若者の奨学金返還を最大 **8** 年間助成します。

▶ 移住就職者家賃支援



・市内企業への就職を機に転入した人に企業を介して最大 **12** 万円家賃を補助します。



【とっとり企業ガイド】



【倉吉市企業パンフ】

ネットで就活！



鳥取県立ハローワーク



とっとり仕事・定住人材バンクシステム



ハローワーク倉吉



とっとり就活ナビ



倉吉市インターシップ助成

学生向け

インターシップ参加費用の補助もあるよ！

窓口で相談！

倉吉市ではもちろん、お住まいの地域からも相談ができます。



首都圏の方

関西圏の方

倉吉市に
来訪された方

県立東京ハローワーク

TEL 03-6280-6951
東京都港区新橋 1-11-7 新橋センタープレイス 2 階
とっとりおかやま新橋館内

県立関西ハローワーク

TEL 06-6346-1786
大阪市北区梅田 1-1-3-2200 大阪駅前第三ビル 22 階
(鳥取県関西本部)

倉吉公共職業安定所 (ハローワーク倉吉)

TEL 0858-23-8609
倉吉市駄経寺町 2-15
倉吉地方合同庁舎 1 階

県立倉吉ハローワーク

TEL 0858-24-6112
倉吉市山根 557-1
パープルタウン 1 階



お店を始めたい方を応援します！

起業したい。



チャレンジショップ

空き店舗を活用し、商店経営を目指す方に安価な家賃で貸し、起業に向け、ノウハウを学んでいただくものです。

- ・ 契約期間：6か月（最長1年間）
- ・ 場所：白壁土蔵群内（東仲町2605）
- ・ 経費負担：家賃月額5,000円前後（店舗による）
別に光熱費、上下水道使用量、共益費が必要

TEL 0858-22-2191

倉吉商工会議所



空き店舗情報

TEL 0858-22-8129

倉吉市しごと定住促進課



akitenpo



創業 支援制度

病院だった建物を
クラフトビール醸造所
& カフェに改装！

▶店舗賃貸料補助

- ・ 補助対象：市内の空き店舗を新たに商業用施設として活用する出店者の方
- ・ 補助期間：12カ月
- ・ 補助率：月額家賃の2/3（上限額28,000円）/月



▶店舗改装工事費補助

- ・ 補助対象：市内エリアの空き家・空き店舗を新たに商業用施設として活用する出店者の方
- ・ 補助対象経費：商業活動等を可能なものにするための基本的な内・外装費及び設計料
- ・ 補助率：対象経費の1/2（上限額50万円～100万円）

before

空き家を改装



洋服のリフォームや
リメイクのお店をOPEN

TEL 0858-22-8129

倉吉市しごと定住促進課



自然と風土が育ててきた味覚と伝統



名峰大山の麓に位置する倉吉市は、県内有数の農業どころ。肥沃な土壌で生産者の高い技術と熱意で作られる米や野菜、二十世紀梨、極実スイカ、プリンスメロン、関金ワサビなどは質・量とも西日本有数の産地です。また、『肉質日本一』にも輝いた鳥取和牛は、澄んだ空気と清らかな伏流水などの恵まれた自然環境で育った牛で、旨味成分の「オレイン酸」を豊富に含み、赤身と脂のバランスが絶妙です。その他、さまざまな地酒、老舗の銘菓、江戸時代より伝わる伝統工芸、陶芸品まで、地域の自然や風土に育まれた味わい深い特産品が自慢です。

倉吉市の移住に関するお問い合わせ・ご相談はコチラ

TEL 0858-27-0501

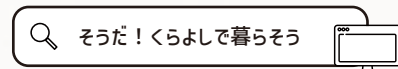

〒682-8633

鳥取県倉吉市堺町2丁目253番地1倉吉市役所第二庁舎3階 しごと定住促進課 地域活性係

開庁時間 平日8:30~17:15 ㊟土日祝日

FAX 0858-22-8136

MAIL iju@city.kurayoshi.lg.jp

SNS

